Муниципальное бюджетное дошкольное образовательное учреждение
«Детский сад общеразвивающего вида с приоритетным осуществлением деятельности по физическому развитию детей № 52 «Белочка» городского округа «город Якутск»
677008 Республика Саха (Якутия), г. Якутск, ул. Каландарашвили, д. 38/6 «а»,
тел. 36-44-25, факс 35-01-33
ОКПО 55670590,ОГРН 1021401065487, ИНН/БИК 1435124268/049805001

5 апреля 2019 г. Исх. №25
на ____№_____г.

Управление Роспотребнадзора
по Республике Саха (Якутия)
Отдел санитарного надзора, лицензирования
и регистрации

Информация о принятых мерах
по представлению №83-34-ОСН
от 5 марта 2019 года

1. В соответствии с Представлением об устранении причин и условий, способствовавших совершению административного правонарушения от 05.03.2019 г. №83/34-ОСН в МБДОУ Д/с № 52 «Белочка» городского округа «город Якутск» в целях устранения причин и условий правонарушения были приняты следующие меры:
   1.1. Урегулированы температурные режимы в помещениях групп «Радость», «Солнышко», «Непоседы» и спортивного зала в соответствии с п. 8.7 СанПиН 2.4.1.3049-13 «Санитарно-эпидемиологические требования к устройству, содержанию и организации режима работы дошкольных образовательных организаций» (далее – СанПиН 2.4.1.3049-13) – Акт о регулировке системы отопления от 15.03.2019 года (Приложение 1);
   1.2. Обеспечен свободный проход между отопительными приборами и кроватями в групповых ячейках «Солнышко», «Радость», «Непоседы», «Умка» в соответствии с п. 6.13 СанПиН 2.4.1.3049-13 (Приложение 2);
   1.3. Устранено заледенение окон в группе «Солнышко» в соответствии с п. 4.16 СанПиН 2.4.1.3049-13 путем утепления окон (Приложение 3);
   1.4. Установлены посудомоечные машины в группах «Радость», «Фиксики» в соответствии с п. 4.34 СанПиН 2.4.1.3049-13;
   1.5. В группе «Звездочка» заменен уборочный инвентарь и проведена пояснительная работа с сотрудниками о не допуске хранения уборочного инвентаря в ненадлежащем виде в соответствии с п. 13.17 СанПиН 2.4.1.3049-13 – Журнал выдачи инвентаря (Приложение 4);

1.6. Промаркирован кухонный инвентарь в соответствии с п. 13.2 СанПиН 2.4.1.3049-13 (Приложение 5);

1.7. Обеспечено правильное хранение разделочных досок в соответствии с п. 13.11 СанПиН 2.4.1.3049-13 (Приложение 6);

1.8. Продукция (морковь, свекла, брусника, овощи замороженные весовые) обеспечена маркировочными ярлыками в соответствии с п. 14.1 СанПиН 2.4.1.3049-13 (Приложение 7, рис. 7.1.);

1.9. Продовольственное сырье (мясо, рыба) обеспечено маркировками в соответствии с п. 14.2, п. 14.5 СанПиН 2.4.1.3049-13 (Приложение 7, рис. 7.2.).

2. На основании Постановления о назначении наказания по делу об административном правонарушении от 05.03.2019 г. №83/34-ОСН выплачен штраф в размере 3000 рублей. Копия квитанции от 11.03.2019 года прилагается.

Заведующая П.В. Острельгина

Исп. Тастыгина Л.А.,
35-01-33

Приложение 2

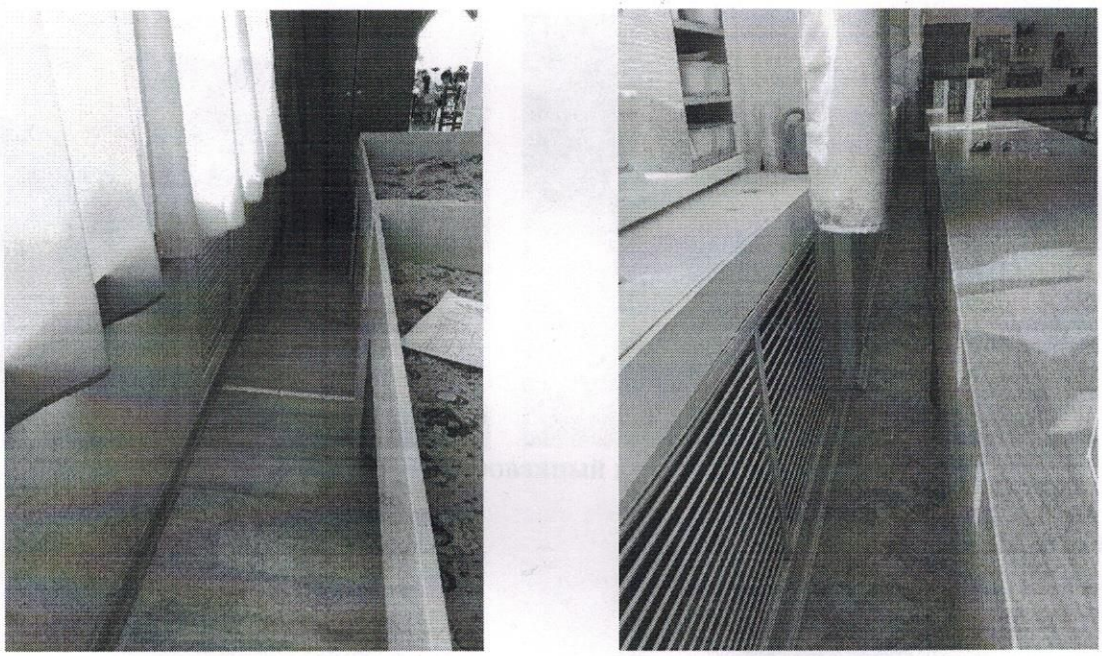

Рис. 2.1. Проход между отопительными приборами и кроватями

Приложение 3

Рис.3.1 Утепленное окно группы «Солнышко»

Приложение 5

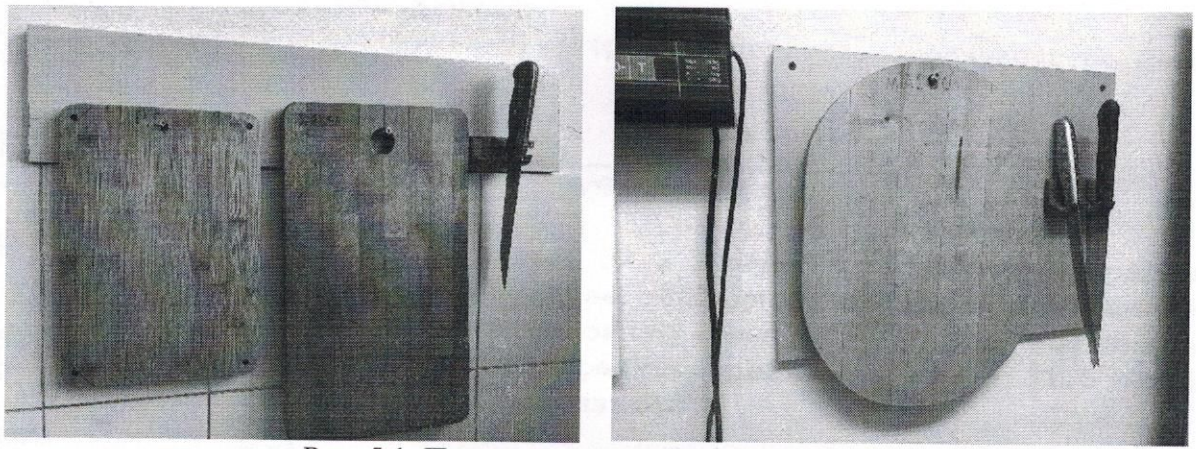

Рис. 5.1. Промаркированный кухонный инвентарь

Приложение 6

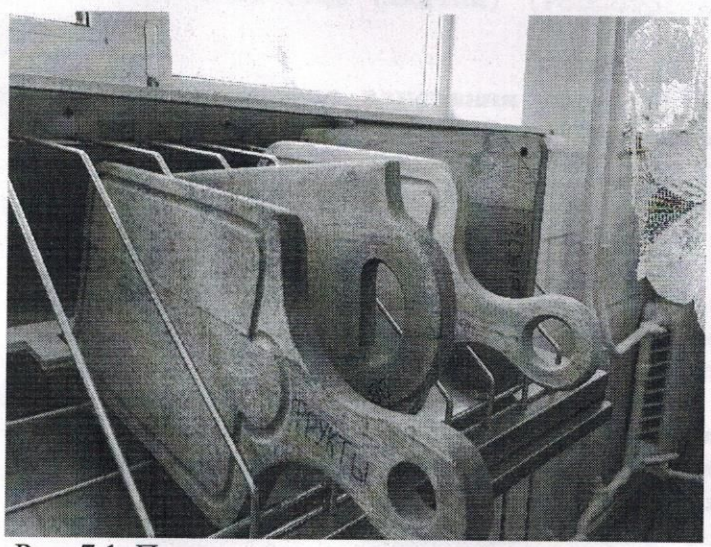

Рис. 7.1. Планка для хранения разделочных досок

Приложение 7

Рис. 7.1. Маркированные овощи и брусника

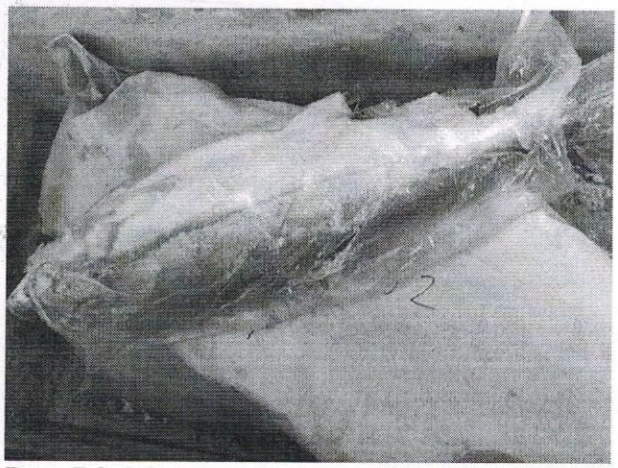

Рис. 7.2. Маркированное продовольственное сырье

гиной Прасковьи Васильевне – заведующей кетного дошкольного образовательного учреждения азвивающего вида с приоритетным осуществлением физическому развитию детей №52 «Белочка» город Якутск»

отношении которого ведется производство по онарушении

СБЕРБАНК РОССИИ
18 8603/0017
Якутск
ул. Сергеляхская, 2
11.03.19 15:30
ЧЕК
Безналичный перевод
Номер операции: 0037
Терминал: 10184341
Пункт обслуживания: 760000000044
MIR Classic CRD A0000006581010
Карта:(С) **********8745
Держат: OSTRELGINA/P.
Сумма (Руб): 3082.50
ОДОБРЕНО
Код авторизации: 272236
Номер ссылки:
Тип перевода: Обычный перевод
Введен ПИН-код
Ноговицына Ая Павловна
подпись кассира(контролера)
91161D26D5D36524721F1BD746F665C7D1BA5BFA
ОКТМО: 98701000
КБК: 14111628000016000140
Вид документа: ПАСПОРТ РФ
Номер документа: 9816708095
Гражданство: РОССИЯ
Идентификатор плательщика услуги:
0100000000009816708095643
УИП: 10498056090086031103201900854830
ФИО: ОСТРЕЛЬГИНА ПРАСКОВЬЯ ВАСИЛЬЕВНА
АДРЕС: РОССИЯ 677000 РЕСПУБЛИКА САХА ЯКУТИЯ ЛЕНИНА Д ДОМ Б/Н КВ 82
Подпись банка: 7c192418ffffffa3ffffffe4207d 17ffffffc72cffffffa81a30ffff fff71310a373c
Документ исполнен
Служба поддержки 8-800-555-555-0
Благодарим за выбор нашего Банка
Оператор №: 1463553

3000 рублей.

стью 1 статьи 32.2 КоАП Российской Федерации ачен не позднее 60 дней со дня вступления и штрафа в законную силу либо со дня истечения а рассрочки, предусмотренных статьей 31.5 КоАП следующим реквизитам:

.0100000010002;
; Республики Саха (Якутия), г.Якутск;

по Республике Саха (Якутия) (Роспотребнадзор)
898
01
000 140 «Денежные взыскания (штрафы) за нарушение сти обеспечения санитарно-эпидемиологического

:)
50630

административном правонарушении вступает в силу в ..1 КоАП РФ и в соответствии со статьями 30.1 – аловано лицами, указанными в статьях 25.1 – у должностному лицу или в судебном порядке в ения или получения копии постановления.
АП РФ неуплата административного штрафа в срок, декса, влечет наложение административного штрафа неуплаченного административного штрафа либо к до пятнадцати суток.

И.Ю. Самойлова
Руководитель (Заместитель, начальник,

ения получил "__" _____ 20__ г.

и которого ведется производство по делу об ии (его законного представителя); расшифровка едставителя юридического лица указывается также ния о документе, удостоверяющем его служебное

ия законную силу «___» _____ 20___ г.